SERRURES ÉLECTRIQUES MOTORISÉES

SIMPLY,

Serrure motorisée applique 1 point

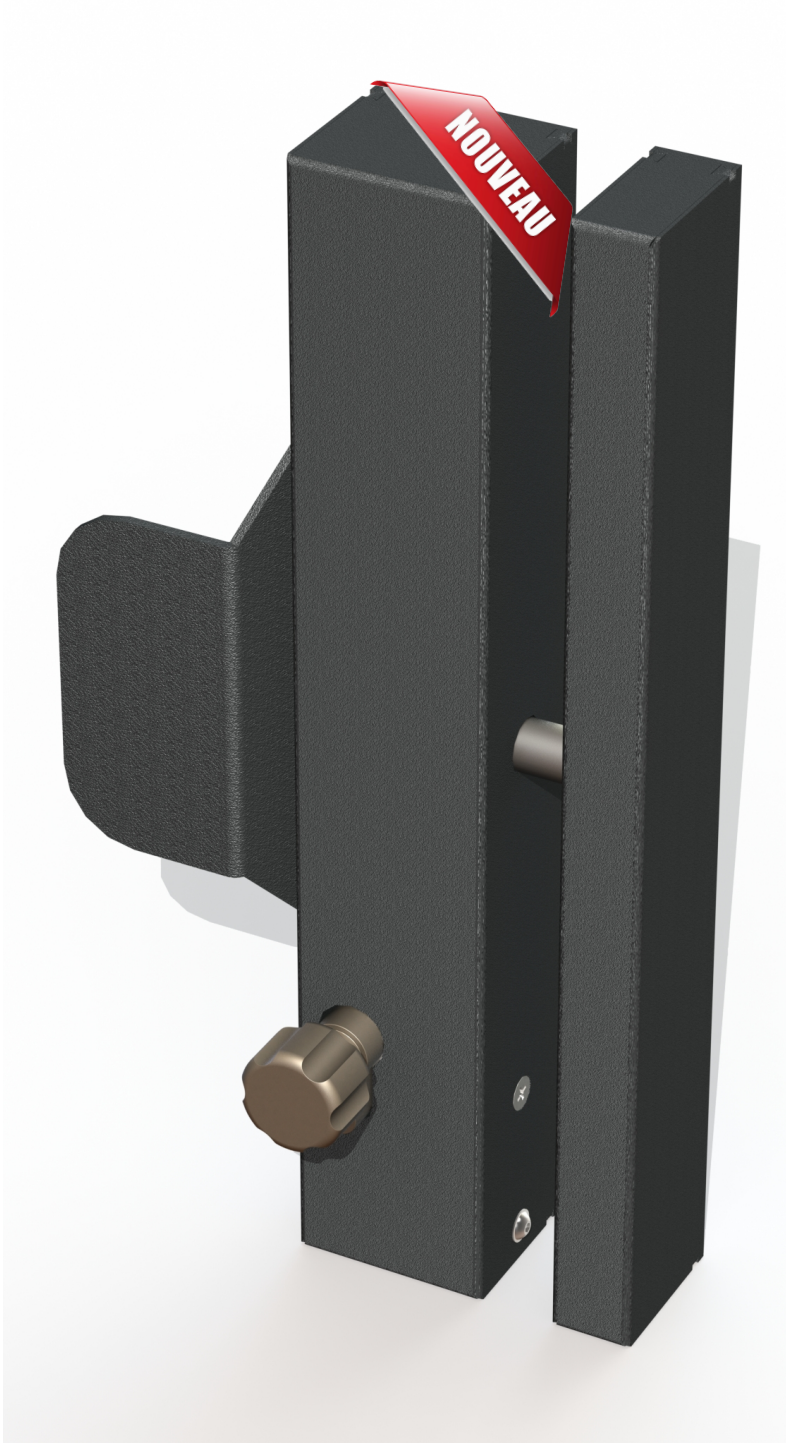

Platine ELFC35 paramétrable

Prenez les commandes de votre sécurité

Simplicité de pose et de raccordement

Poignée de tirage intégrée
Faible encombrement

Manœuvre mécanique de secours par cylindre

Endurance :
2 millions de cycles

Electronique déportée dans un boîtier étanche

Compatible avec tous types de contrôles d'accès

afaq ISO 9001 Qualité AFNOR CERTIFICATION

DESCRIPTIF UTILISATEUR

Conçue pour une mise en œuvre aisée et rapide sur une porte intérieure ou extérieure.

Disposez immédiatement d'un verrouillage de haute performance pour vos portes existantes.

Intégrez un contrôle d'accès de votre choix qui réponde simplement à vos attentes

Fonctionnelle également hors tension

Rapport qualité/prix inédit pour un verrouillage

Profitez de l'endurance d'un verrou motorisé SERSYS qui vous accompagnera discrètement jusqu'à 2 000 000 de cycles

Electronique : Mode local et mode réseau
- 4 sorties relais au choix
- Signaux sonores personnalisables (WAVE)
- Paramétrage des temporisations
- Paramétrage de la puissance moteur
- Fonction SAS Interlocking

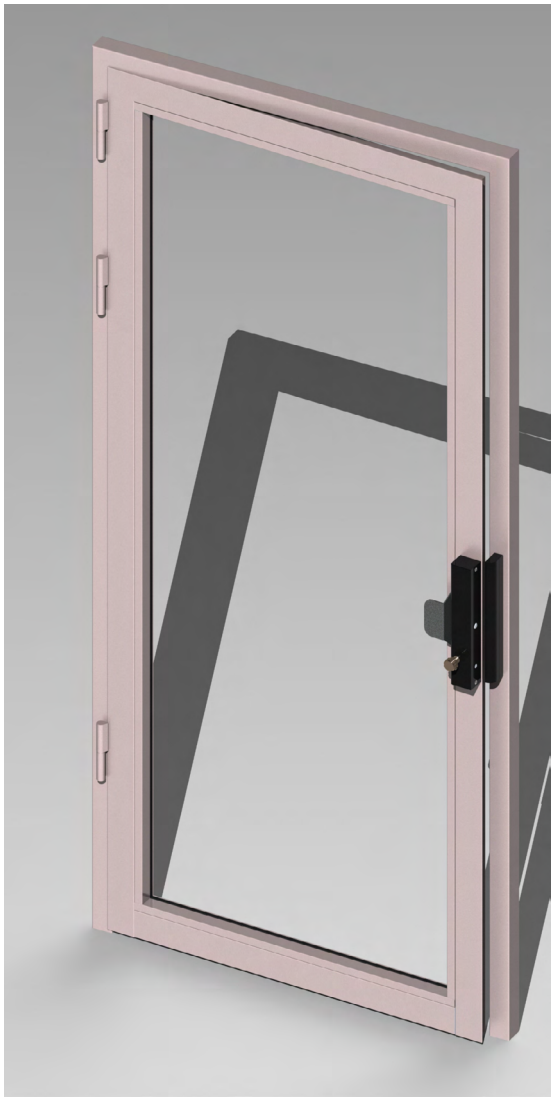

APPLICATIONS

Portes de bureaux, Accès du personnel, Portillon extérieur, Portes de caves, Locaux de stockage, Locaux techniques, Salles informatiques ...

En savoir +

CARACTÉRISTIQUES

ÉLECTRIQUES

Tension d'alimentation nominale	• *12 Vcc*
Consommation	• *3 W au repos, 36 W max*

MÉCANIQUES

Dimensions serrures	• *53 x 46 x 310 mm*
Dimensions de la gâche	• *22 x 46 x 310*
Poids	• *2 kg*
Course du pêne	• *21 mm*
Temps de manœuvre	• *0,5 s maxi*
Endurance	• *2 000 000 de cycles*
Résistance du pêne	• *3,5 t au cisaillement*

TAVERPARK
62 Bd Henri Navier - Bât 5.1
95150 TAVERNY

Tél. +33 (0)1 30 76 16 00
Fax +33 (0)1 30 76 24 39

Email : contact@sersys.fr
Web : www.sersys.fr

Edition 06/2022 - Document non contractuel, sujet à modification.